

Existen dos maneras de introducir la programación de grabación, **by Date** o **by Days**.

La primera se puede configurar pulsando sobre el botón **Add** de la pestaña **Dates**.

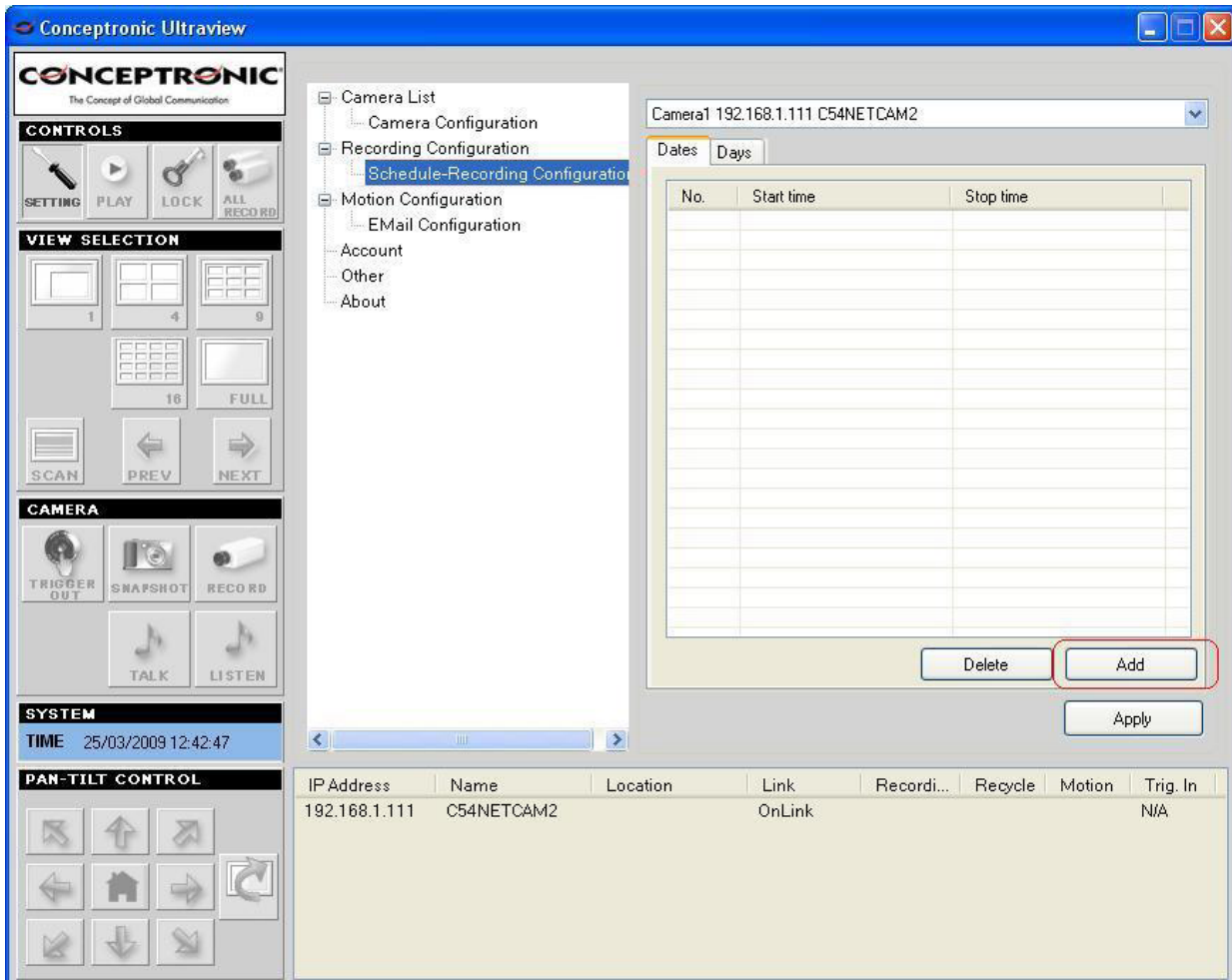

Podrá seleccionar que días desea realizar la grabación, así como la hora de inicio y final.

Esta opción de grabación es ideal para realizar grabaciones puntuales. Pulse **OK** y por último **Apply**.



Para realizar grabaciones periódicas, como por ejemplo todos los días de la semana, deberá usar la opción **Days**. En esta pestaña aparecen todos los días de la semana y sus horas.

En este ejemplo hemos configurado una grabación para toda semana de 9:00 a 18:00 horas.

Recuerde que para realizar la grabación semanal deberá de seleccionar día por día y marcar la hora final y hora de inicio deseada. Por último pulse **Apply**.

The screenshot shows the 'Conceptronic Ultraview' software interface. The main window is titled 'Camera1 192.168.1.111 C54NETCAM2'. The 'Recording Configuration' section is active, showing a 'Days' tab with a calendar grid. The grid shows recording times for each day of the week, with checkboxes for each time slot. The times 09:00-18:00 are checked for all days. Below the grid are buttons for 'Fetch Template', 'Paste Template', 'Clear', and 'Apply'. The bottom of the interface shows a table with columns for IP Address, Name, Location, Link, Recordi..., Recycle, Motion, and Trig. In.

IP Address	Name	Location	Link	Recordi...	Recycle	Motion	Trig. In
192.168.1.111	C54NETCAM2		OnLink				N/A