

## Como utilizar el teletexto con la CTVCOMBOi

---



La CTVCOMBOi es compatible con el teletexto de la TV analógica y de la digital.

Para ello es necesario que instale el software del teletexto incluido en el CD de instalación.

Introduzca el CD de instalación, cuando aparezca el menú de instalación pulse sobre **CTVCOMBOI -> INSTALL TELETEXT SOFTWARE**.

Siga los pasos de instalación.

Una vez instalado abra el software **Hypermedia**, pulse sobre **A** si desea ver la emisión analógica o sobre **D** si quiere ver la emisión digital. Una vez en el canal seleccionado pulse sobre el icono **Teletext Viewer**.



Aparecerá la ventana de teletexto del canal.

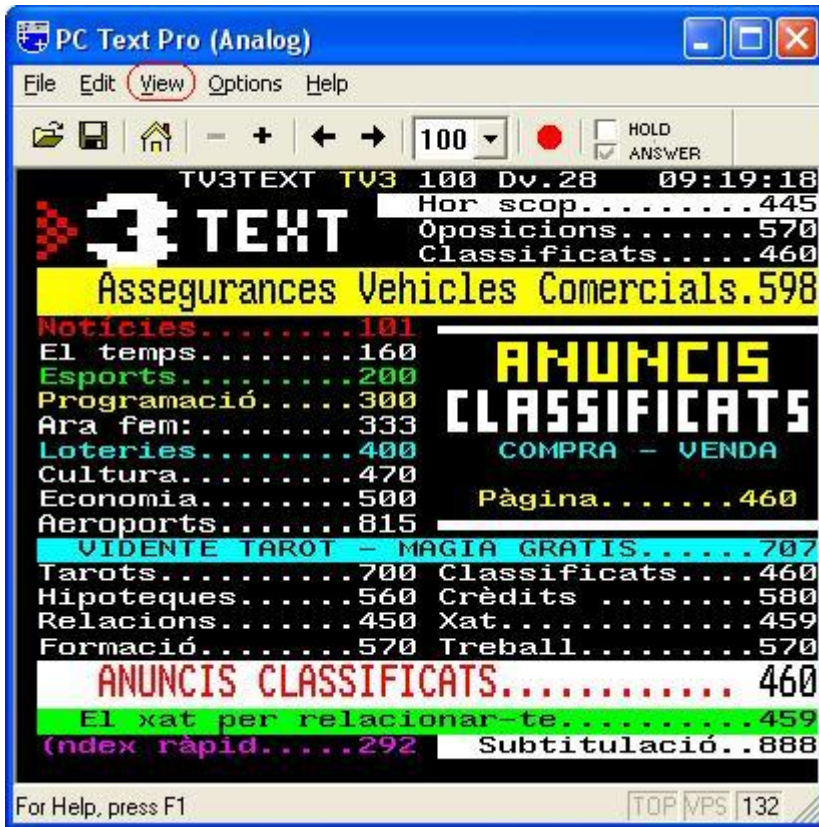

Si desea moverse por las diferentes páginas del teletexto pulse sobre View -> NumPad

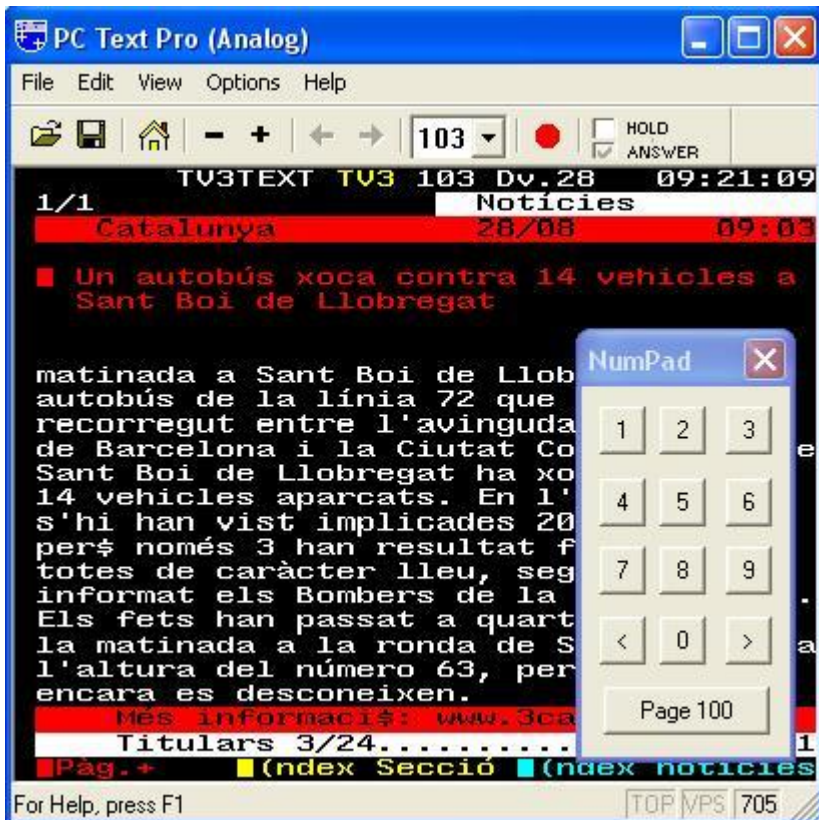

Para la emisión digital realice los mismos pasos, para moverse por las diferentes páginas del teletexto pulse sobre el icono “mano”

